

**2015 1/4**

**HSBC** 

\*\*  
\*\*

41

- 1.
  - 2.
  - 3.
  - 4.
  - 5.
  - 6.
  7. 가
  - 8.
  - 9.
  - 10.
  - 11.
  - 12.
  - 13.
- -

, HSBC

2015 5 29



1.

( : )

	2015 3	2014 3	
(A)	427	460	-33
(B)	28	20	8
	0	0	0
	4	0	4
	19	20	-1
	5	0	5
	0	0	0
(C)	14	13	1
	8	7	1
	0	4	-4
	0	2	-2
	6	0	6
(D)	101	110	-9
(A - B + C - D)	312	343	-31
( )	-16	13	-29
	328	330	-2
(ROA)	0.54%	0.64%	-0.10%
(ROE)	9.93%	10.34%	-0.41%
(A-B)	2.02%	2.21%	-0.19%
(A)	3.24%	3.75%	-0.51%
(B)	1.22%	1.54%	-0.32%
(NIM)	1.49%	1.51%	-0.02%

2. 

( : )

		2015 3	2014 3	
1		0.72	0.65	0.07
		92	72	19
		67	59	8
		39	34	5
		26	25	1
	( )	593	710	-118
1		54,404	51,424	2,980
		40,002	41,926	-1,924
		23,309	24,481	-1,173
		15,451	18,098	-2,647
	( )	1	1	0

)

3. 

( : ,%)

		2015 3	2014 3	
		45,083	46,744	-1,661
	가	37,156	34,001	3,155
		7,927	12,743	-4,816
		0	0	0
		197 ( 0.44%)	261 ( 0.56%)	-64
	가	0 ( 0.00%)	( 0.00%)	0
		197 ( 0.44%)	261 ( 0.56%)	-64
		0 ( 0.00%)	0 ( 0.00%)	0
		106 ( 0.24%)	186 ( 0.40%)	-80
	가	0 ( 0.00%)	( 0.00%)	0
		106 ( 0.24%)	186 ( 0.40%)	-80
		0 ( 0.00%)	0 ( 0.00%)	0
	(A/B)	246.70%	213.03%	33.67%
	(A)	486	556	-70
	(B)	197	261	-64
		0.44%	0.67%	-0.23%
	( )	0.44%	0.68%	-0.24%
*	**	0.00%	0.00%	0.00%
	( )	0.00%	0.00%	0.00%
	가 **	2.06%	2.08%	-0.02%
	( )	2.04%	2.05%	-0.01%
	( )			

\* 1

\*\*

4.

(1) ( )

(7)

( :%, )

	가 1) (4)	가 2) (4)
1. (HQLA)	<del>X</del>	68,145
2.	179	18
3. (stable deposits)	-	-
4. (less stable deposits)	179	18
5.	87,435	43,554
6. (operational deposits)	19,989	4,866
7. (non-operational deposits)	66,784	38,026
8. (unsecured debt)	662	662
9.	-	-
10. 가	7,167	3,181
11.	2,189	2,189
12.	-	-
13.	4,977	992
14.	5,979	5,979
15.	8,355	411
16.	<del>X</del>	53,142
17. ( : )	-	-
18.	9,003	5,637
19.	6,816	6,816
20.	15,819	12,453
21. 3)	<del>X</del>	68,145
22. 3)	<del>X</del>	40,689
23. (%4)	<del>X</del>	168%

1) 1 가 ( )

2) ( )

3) (Level 2 Level 2B )

4) 가

'21.

'22.

'23.

( )

1. ,

( :%, )

				( )
	174%	169%	160%	
	65,353	70,306	68,775	
Level 1	65,199	70,203	68,672	
Level 2	154	103	103	

\*

5. 자본의 적정성

1) B/S상 자기자본

(단위:억원,%)

구 분	2015년 3월	2014년 3월	증 감
자본금	6,170	6,170	0
신종자본증권	0	0	0
자본잉여금	22	18	4
이익잉여금	7,096	6,985	111
자본조정	0	0	0
기타포괄손익누계액	82	-16	98
자본총계	13,370	13,157	213

2) BIS기준 자기자본비율

(단위:억원,%)

구 분	2015년 3월	2014년 3월	증 감
BIS자기자본(A)	24,718	24,505	213
위험가중자산(B)	74,101	71,976	2,125
신용위험가중자산	57,685	52,971	4,714
시장위험가중자산	16,416	19,005	-2,589
BIS자기자본비율(A/B)	33.36%	34.05%	-0.69%
기본자본비율	16.88%	17.02%	-0.14%
보완자본비율	16.48%	17.02%	-0.54%
단기후순위채무자본비율	0.00%	0.00%	0.00%

- 트레이딩목적 자산·부채현황

(단위:억원,%)

구 분	2015년 3월	2014년 3월	증 감
연결총자산(A)	231,951	221,266	10,685
트레이딩자산(B)	69,580	51,984	17,596
트레이딩비율(B/A)	30.00%	23.49%	6.50%

- 당행은 "일별 트레이딩 포지션 1천억원 또는 총자산대비 일별 트레이딩 포지션의 합계액 비율 금융기관에 해당되어 시장리스크기준 자기자본보유제도 적용대상 은행입니다.

3) 시장리스크기준 BIS자기자본 산출방법

당행은 시장리스크 소요자기자본을 산출할 때 표준방법을 사용합니다.



6. 영업규모

(단위:억원)

구 분	2015년 3월	2014년 3월	증 감
대출금	51,783	40,246	11,537
은행계정	51,783	40,246	11,537
신탁계정	0	0	0
유가증권	69,983	62,890	7,093
은행계정	69,983	62,890	7,093
신탁계정	0	0	0
총여신	45,083	46,744	-1,661
은행계정	45,083	46,744	-1,661
신탁계정	0	0	0
총수신	61,333	47,134	14,199
은행계정	61,333	47,134	14,199
신탁계정	0	0	0
총자산	231,951	221,266	10,685
은행계정	231,951	221,266	10,685
신탁계정			
상호거래(△)			

**7. 유가증권투자 및 운용현황**

(단위:억원)

		취득원가	기말장부가액	평가손익잔액 (B/S)	운용손익 (I/S)
은행계정	당기손익인식증권	17,424	18,238	0	497
	매도가능증권	51,417	51,745	196	318
	만기보유증권				
	자회사 등 투자지분				
	소계	68,841	69,983	196	815
신탁계정	유가증권				
<b>합 계</b>		<b>68,841</b>	<b>69,983</b>	<b>196</b>	<b>815</b>

8. 외화자산·부채

1) 형태별 현황

(단위:백만미분)

구 분		2015년03월	2014년03월	증감
자 산	외국통화	0	0	0
	예치금	118	87	31
	유가증권	168	356	-188
	대출금	3,331	2,093	1,238
	매입외환	486	595	-109
	콜론	0	0	0
	기타자산	5,316	5,391	-75
	대손충당금(△)	-1	-2	1
	현재가치할인차금(△)	0	0	0
	<b>자산총계</b>	<b>9,418</b>	<b>8,520</b>	<b>898</b>
부 채	예수금	1,310	966	344
	차입금	90	126	-36
	콜머니	250	0	250
	사채	0	0	0
	기타부채	7,768	7,428	340
	<b>부채총계</b>	<b>9,418</b>	<b>8,520</b>	<b>898</b>

\*Position(대차불일치금액)은 기타자산(부채)에 포함

2) 국가별 주요자산 운용현황

(단위 : 백만미불)

구 분	2015년 03월			2014년 03월		
	대출금	유가증권	합계	대출금	유가증권	합계
인도네시아	124	0	124	0	0	0
브라질	100	0	100	0	0	0
베트남	95	0	95	100	0	100
터키	81	0	81	57	0	57
홍콩	47	0	47	16	0	16
총계	447	0	447	173	0	173

\*국내운용분 제외, 투자금액이 큰 상위 5개 국가순으로 기재

3) 외화만기 불일치갭 비율

(단위 : %)

기간별	7일이내	30일이내	90일이내	6개월이내	1년이내	3년이내	3년초과
갭비율(%)	-1.88	-2.07	-0.80	0.86	-0.26	0.07	-0.03

\* (만기별 외화자산 - 만기별 외화부채) / 총외화자산

4) 순의환익스포저

(단위:천미불)

	현물포지션	선물포지션	종합포지션	자기자본대비 포지션비율(%)
1월	-2,194,476	2,237,202	42,725	1.70%
2월	-2,307,973	2,376,133	68,161	2.62%
3월	-1,651,707	1,682,042	30,334	1.21%
4월				
5월				
6월				
7월				
8월				
9월				
10월				
11월				
12월				

주) 이종통화는 미달러화로 환산하여 작성하며, 매입포지션은(+), 매도포지션은(-)로 표시하고 매월말 잔액기준으로 작성함.

9.

(1)

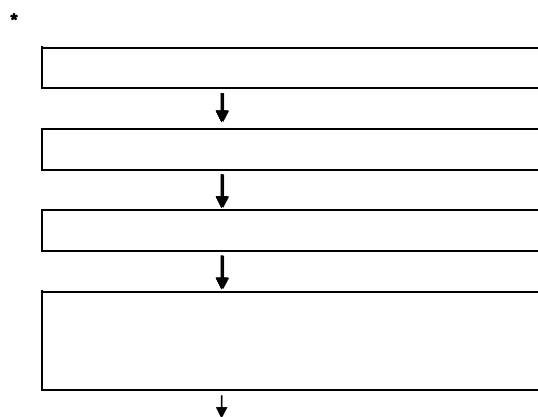

\* : 가

(日中) : ( , )  
 (事後) : ( , VaR )  
 :

(2)

가 가 가 (日中)  
 가 가 ,  
 , VaR ,

(3)

\* 가  
 1 : FX swap  
 1 :  
 가 0 가

\* 가  
 \* 2 가

\* Black-Scholes model  
 \* (Cap/Floor, Swaption)  
 Black-Scholes model

(4) 파생상품거래 관련 총거래현황(은행계정)

(단위 : 억원)

구 분	잔 액	파생상품자산	파생상품부채
위험회피회계적용거래(A)	20,300	0	136
선 도	0	0	0
선 물	0	0	0
스 왓	20,300	0	136
장내옵션	0	0	0
장외옵션	0	0	0
Match거래(B)	96,518	2,978	3,180
선 도	22,434	675	673
스 왓	66,905	2,231	2,435
장외옵션	7,179	72	72
매매목적거래(C)	1,760,569	22,032	22,827
선 도	971,645	11,313	10,914
선 물	3,145	0	0
스 왓	783,779	10,719	11,899
장내옵션	0	0	0
장외옵션	2,000	0	14
합계(A+ B+ C)	1,877,387	25,010	26,143

(5) 파생상품거래 관련 총거래현황(신탁계정)

(단위 : 억원)

구 분	잔 액	파생상품자산	파생상품부채
위험회피회계적용거래(A)			
선 도			
선 물			
스 왓			
장내옵션		해당사항없음	
장외옵션			
Match거래(B)			
선 도			
스 왓			
장외옵션			
매매목적거래(C)			
선 도			
선 물			
스 왓			
장내옵션			
장외옵션			
합계(A+ B+ C)			

(6) 이자율관련 거래현황(은행계정)

(단위 : 억원)

구 분	잔 액	파생상품자산	파생상품부채
위험회피회계적용거래(A)	20,300	0	136
선 도			
선 물			
스 왓	20,300	0	136
장내옵션			
장외옵션			
Match거래(B)	35,633	755	778
선 도	1,600	191	191
스 왓	33,533	530	553
장외옵션	500	34	34
매매목적거래(C)	593,187	6,547	7,580
선 도	0	0	0
선 물	3,145		
스 왓	588,042	6,547	7,566
장내옵션			
장외옵션	2,000	0	14
합계(A+ B+ C)	649,120	7,302	8,494

(7) 이자율관련 거래현황(신탁계정)

(단위 : 억원)

구 분	잔 액	파생상품자산	파생상품부채
위험회피회계적용거래(A)			
선 도			
선 물			
스 왓			
장내옵션			
장외옵션		해당사항없음	
Match거래(B)			
선 도			
스 왓			
장외옵션			
매매목적거래(C)			
선 도			
선 물			
스 왓			
장내옵션			
장외옵션			
합계(A+ B+ C)			

(8)통화관련 거래현황(은행계정)

(단위 : 억원)

구 분	잔 액	파생상품자산	파생상품부채
위험회피회계적용거래(A)	0	0	0
선 도			
선 물			
스 왓			
장내옵션			
장외옵션			
Match거래(B)	60,885	2,223	2,402
선 도	20,834	484	482
스 왓	33,372	1,701	1,882
장외옵션	6,679	38	38
매매목적거래(C)	1,167,382	15,485	15,247
선 도	971,645	11,313	10,914
선 물			
스 왓	195,737	4,172	4,333
장내옵션			
장외옵션	0	0	0
합계(A+ B+ C)	1,228,267	17,708	17,649

(9)통화관련 거래현황(신탁계정)

(단위 : 억원)

구 분	잔 액	파생상품자산	파생상품부채
위험회피회계적용거래(A)			
선 도			
선 물			
스 왓			
장내옵션			
장외옵션		해당사항없음	
Match거래(B)			
선 도			
스 왓			
장외옵션			
매매목적거래(C)			
선 도			
선 물			
스 왓			
장내옵션			
장외옵션			
합계(A+ B+ C)			



(10)주식관련 거래현황(은행계정)

(단위 : 억원)

구 분	잔 액	파생상품자산	파생상품부채
위험회피회계적용거래(A)			
선 도			
선 물			
스 왓			
장내옵션			
장외옵션			
Match거래(B)	0	0	0
선 도			
스 왓			
장외옵션			
매매목적거래(C)	0	0	0
선 도			
선 물			
스 왓			
장내옵션			
장외옵션	0	0	0
ELW(D)	0	0	0
장내옵션			
장외옵션			
합계(A+ B+ C+ D)	0	0	0

(11)주식관련 거래현황(신탁계정)

(단위 : 억원)

구 분	잔 액	파생상품자산	파생상품부채
위험회피회계적용거래(A)			
선 도			
선 물			
스 왓			
장내옵션			
장외옵션		해당사항없음	
Match거래(B)			
선 도			
스 왓			
장외옵션			
매매목적거래(C)			
선 도			
선 물			
스 왓			
장내옵션			
장외옵션			
ELW(D)			
장내옵션			
장외옵션			
합계(A+ B+ C+ D)			

(12)귀금속 및 상품 등 거래현황(은행계정)

(단위 : 억원)

구 분	잔 액	파생상품자산	파생상품부채
위험회피회계적용거래(A)	0	0	0
선 도	0	0	0
선 물	0	0	0
스 왓	0	0	0
장내옵션	0	0	0
장외옵션	0	0	0
Match거래(B)	0	0	0
선 도	0	0	0
스 왓	0	0	0
장외옵션	0	0	0
매매목적거래(C)	0	0	0
선 도	0	0	0
선 물	0	0	0
스 왓	0	0	0
장내옵션	0	0	0
장외옵션	0	0	0
합계(A+ B+ C)	0	0	0

(13)귀금속 및 상품 등 거래현황(신탁계정)

(단위 : 억원)

구 분	잔 액	파생상품자산	파생상품부채
위험회피회계적용거래(A)			
선 도			
선 물			
스 왓			
장내옵션			
장외옵션		해당사항없음	
Match거래(B)			
선 도			
스 왓			
장외옵션			
매매목적거래(C)			
선 도			
선 물			
스 왓			
장내옵션			
장외옵션			
합계(A+ B+ C)			

(14) 신용파생상품 거래현황(은행계정)

(단위:억원)

구 분	신용매도			신용매입		
	해외물	국내물	계	해외물	국내물	계
Credit Default Swap	0	0	0	111		111
Total Return Swap	0	0	0			0
Credit Option	0	0	0			0
Credit Linked Notes	0	0	0			0
기타	0	0	0			0
계	0	0	0	111	0	111

(15) 신용파생상품 거래현황(신탁계정)

(단위:억원)

구 분	신용매도			신용매입		
	해외물	국내물	계	해외물	국내물	계
Credit Default Swap						
Total Return Swap						
Credit Option			해당사항 없음			
Credit Linked Notes						
기타						
계						

## 10. 여·수신금리 결정체계 및 금리현황

### 가. 여·수신 상품별 금리 결정체계

#### - 개인금융부

- ① 각 시중은행의 경쟁상품별 금리를 조사, 분석한다.
- ② 은행내부 목표(적정 Net margin, cost 등)를 감안하여 적용마진을 산출한다.
- ③ 당행 자금부가 매일 업데이트한 시장금리에 전략적으로 설정된 적용마진을 더하여 수신금리를 결정한다.

#### - 기업금융부

기업여신심사결과 결정된 Credit grade와 시중 Market rates를 고려하여 개별회사별로 결정하며, 기업의 Credit standing의 변화가 있을경우 수시 변동함.

### 나. 여·수신 상품별 금리 현황

#### (1) 여신금리

(2015.04.30일현재)

구분			신용등급별1) 현황			비고
			최상위 등급	최다차주 해당등급	최하위 등급	
개인대출	신용대출 (무보증,최장5년)	등급 적용금리	해당사항없음			
	아파트담보대출 (최장30년)	등급 적용금리				
	예금담보대출 (정기예금1년)	등급 적용금리				
	기업일반대출 (1년)	등급 적용금리				
기업대출2)	당좌대출	등급 적용금리	3	3	3	기준금리 3개월 CD
			CD +1.515%	CD +1.515%	CD +1.515%	
			CD +1.407%	CD +1.407%	CD +1.407%	

주: 1)정상등급을 대상으로 함  
2)무보증대출 기준

#### (2) 수신금리

(2015.04.30일현재)

구분	기간	최저금리1)	최고금리2)	비고
보통예금	-	0.1%	0.1%	
저축예금	-	0.0%	1.6%	노후플래닝 고객 및 프리미어 주니어 저축예금 고객용 특별금리 (1억원이상 1.6% 적용)
정기적금	6개월	해당사항없음		
	1년			
	2년			
	3년			
정기예금	3개월	1.6%	1.9%	
	6개월	1.8%	2.1%	
	1년	2.0%	2.3%	
	2년	자금부와 협의하여 결정		
	3년	자금부와 협의하여 결정		
장기주택마련저축	7년	해당사항없음		

주: 1)기본고시금리 기준  
2)일반우대금리 기준

**11. 금융사고 발생현황**

가. 사고금액 기준 금융사고 발생현황

(단위: 건)

사고금액 )기준	2015년도 1분기	2014년도 4분기	2014년도 3분기	2014년도 2분기
~ 10억원미만				
10억원이상 ~ 100억원미만		해당사항없음		
100억원이상 ~				
총 계				

주) 사고금액은 「금융기관검사 및 제재에 관한 규정 시행세칙」 <별지 제3호 서식>에 따른 사고발견시점의 피해금액 또는 피해예상금액을 의미(회수금액 또는 회수예상금액은 감안하지 않음)

나. 사고금액 기준 금융사고 발생현황

(단위: 건)

사고유형 기준		2015년도 1분기	2014년도 4분기	2014년도 3분기	2014년도 2분기
금전사고	횡령				
	유용				
	배임				
	사기		해당사항없음		
	도난피탈				
금융질서 문란행위	금품수수				
	사금융알선				
	실명제위반				
	사적금전대차				
	기타				
총 계					

주) 금융사고 세부 유형에 포함되지 않는 경우 '금융질서 문란행위 - 기타'로 분류하여 해당기간 중 금융감독원에 보고한 금융사고 총계와 일치하도록 작성

## 12. 유동성커버리지비율 위반사실

위반구분	발생월	비율	향후준수계획	약정서체결내용	이행여부	비고
			해당사항없음			

: 2015 3 31  
: 2014 3 31

(단위: 원)  
(Unit: Won)

The Hongkong and Shanghai Banking Corporation Limited Korea Branches

(Description)	(Mar 31, 2015)		(Mar 31, 2014)	
	(Amount)		(Amount)	
자 산 (Assets)				
· (Cash and Due from Bank)		412,080,067,406		643,939,756,177
1. 현금 (Cash and Checks)	2,414,377,387		20,632,762,753	
2. 외국통화 (Foreign Currency)	438,944,314		458,636,743	
3. 원화예치금 (Due from Banks in Won)	278,896,376,371		530,130,580,667	
4. 외화예치금 (Due from Banks in Foreign Currency)	130,330,369,334		92,717,776,014	
· 가 (Securities)		6,998,306,784,650		6,289,014,309,195
(1) (Trading and Designated at Fair Value Through Profit and Loss Securities)		1,823,795,507,208		1,839,752,320,572
1. 국채 (Government Bonds)	1,472,967,994,255		1,508,947,069,871	
2. 금융채 (Finance Debentures)	320,115,980,681		310,056,677,668	
3. 사채 (Corporate Bonds)	30,711,532,272		20,748,573,033	
4. 외화당기손익인식증권 (Trading and Designated at Fair Value Through Profit and Loss Securities in foreign Currency)	0		0	
(2) 가 (Available-for-sale Securities)		5,174,511,277,442		4,449,261,988,623
1. (Stocks)	295,303,320		281,678,040	
2. 국채 (Government Bonds)	923,600,553,911		778,727,433,122	
3. 금융채 (Finance Debentures)	3,880,012,526,645		3,097,907,541,786	
4. 사채 (Corporate Bonds)	0		0	
5. 외화매도가능증권 (Available-for-sale Securities in Foreign Currency)	186,047,524,000		380,937,420,800	
6. 대여매도가능증권 (Securities Lent)	184,555,369,566		191,407,914,875	
· (Loans)		6,153,611,992,671		5,255,304,858,076
(이연대출부대손익 +-) (Net deferred origination fees and costs+-)	(2,062,541,199)		2,029,906,178	
(대손충당금) (Allowance for Possible Loan Losses)	(2,218,513,025)		(2,923,454,110)	
1. 원화대출금 (Loans in Won)	1,497,218,689,612		1,787,987,404,504	
2. 외화대출금 (Loans in Foreign Currency)	3,665,781,760,246		2,187,460,674,278	
3. 매입외환 (Bills Bought in Foreign Currency)	536,840,131,737		635,669,886,895	
4. 콜론 (Call Loans)	0		0	
5. 내국수입유산스 (Domestic Import Usance Bill)	15,345,975,054		49,145,390,438	
6. 환매조건부채권매수 (Bonds Purchased under Resale Agreements)	0		0	
7. 팩토링채권 (Factoring Receivables)	442,706,490,246		595,935,049,893	
· (Property and equipment, net of accumulated depreciation)		41,523,453,432		41,224,201,291
(투자부동산(Investment property)) 당기(Current Year) : 6,073,090,926 전기(Prior Year) : 6,153,826,313				
(감가상각누계액) (Accumulated Depreciation)	(29,582,788,707)		(29,532,654,899)	
1. 토지 (Land)	28,380,824,185		28,380,824,185	
2. 건물 (Buildings)	23,559,058,419		23,559,058,419	

3. 임차점포시설물 (Leasehold Improvements)	7,125,936,210		7,055,369,945	
4. 동산 (Movables)	12,040,423,325		11,761,603,641	
. (Other Assets)		9,587,187,219,067		9,895,975,289,384
(대손충당금) (Allowance for Possible Other Assets)	(72,062,925)		(91,234,613)	
1. 미수금 (Account Receivable)	6,579,812,034,550		7,827,464,258,783	
2. 보증금 (Guarantee Deposits)	13,470,628,390		31,590,488,440	
3. 미수이익 (Accrued Incomes)	69,948,806,952		47,210,492,750	
4. 선급비용 (Prepaid Expenses)	738,340,474		26,950,864,239	
5. 미회수내국환채권 (Domestic Currency Denominated Receivables)	392,491,454,243		291,888,069,783	
6. 파생금융상품자산 (Derivatives instruments asset)	2,500,954,304,493		1,633,262,546,487	
7. 가차급금 (Suspense Receivable)	996,104,568		1,857,214,669	
8. 무형자산 (Intangible Assets)	473,282,918		394,890,114	
9. 잡자산 (Sundry Assets)	1,240,815,663		301,029,335	
10. 선급금 (Accounts Prepaid)	0		0	
11. 이연법인세자산 (Deferred Income Tax Assets)	27,133,509,740		35,146,669,397	
VI. 본지점계정 (Due from Head Office and Branches)		2,356,812,366		1,138,636,243
자 산 총 계 (Total Assets)		23,195,066,329,592		22,126,597,050,367
부 채 (Liabilities)				
. (Deposits)		6,133,297,133,767		4,713,378,172,320
현재가치할인차금(-) (Discount Present Value)(-)	0		0	
현재가치할증차금(+) (Premium Present Value)(+)	0		0	
1. 요구불예금 (Demand Deposits)	4,757,417,112,630		3,350,504,945,125	
2. 기한부예금 (Time Deposits)	1,223,725,956,884		1,156,233,846,365	
3. 양도성예금증서 (Negotiable Certificates of Deposits)	152,154,064,253		206,639,380,830	
. (Borrowings)		376,134,364,018		1,871,120,653,338
1. 원화차입금 (Borrowings in Won)	189,381,967		0	
2. 외화차입금 (Borrowings in Foreign Currency)	99,694,982,051		134,789,238,741	
3. 콜머니 (Call Money)	276,250,000,000		1,736,331,414,597	
4. 환매조건부채권매도 (Bonds Sold under Resale Agreements)	0		0	
. (Other Liabilities)		10,311,647,960,202		10,912,821,792,113
1. 퇴직급여채무 (Allowance for Severance and retirement Benefits)	39,532,114,805		35,334,828,679	
(퇴직보험) (Due from Insurer Severance Benefits)	(8,984,043,485)		(10,248,373,929)	
(국민연금전환금) (Transfer from National Pension Fund)	(10,984,000)		(19,823,800)	
2. 미지급내국환채무 (Domestic Currency Denominated Payable)	228,271,178,236		428,971,344,577	
3. 미지급외국환채무 (Foreign Currency Denominated Payable)	34,094,224,838		29,442,738,028	
4. 미지급금 (Accounts Payable)	6,467,695,456,644		7,979,144,212,421	
5. 미지급비용 (Accrued Expenses)	68,431,844,618		73,923,051,046	
6. 선수수익 (Unearned Revenues)	4,380,334,763		11,957,623,262	
7. 신탁계정차 (Borrowings from Trust Accounts)	704,933,340,812		525,348,313,550	
8. 미지급법인세 (Income Tax Payable)	2,828,946,915		0	
9. 수입보증금 (Deposits for Letter of Guarantees and Others)	83,679,889,758		80,862,970,800	
10. 수입체세 (Withholding Taxes)	55,996,061,662		34,755,448,351	
11. 파생금융상품부채 (Derivatives Instrument Liabilities)	2,614,161,645,389		1,696,073,727,658	



12. 기타대행업무수입금 (Others)	1,082,357,350		1,260,298,820
13. 지급보증충당금 (Allowance for Acceptances and Guarantees Losses)	5,169,861,333		5,144,548,834
14. 미사용약정충당금 (Allowance for Undrawn Commitment)	1,506,834,099		1,621,860,393
15. 기타충당금 (Others)	6,837,490,937		18,436,154,797
16. 가수금 (Suspenses Payable)	851,405,529		562,868,626
17. 이연법인세대 (Deferred Income Tax Credits)	0		0
18. 유가증권청약증거금 (Guarantee Deposits for Securities Subscription)	1,190,000,000		250,000,000
19. 잡부채 (Sundry Liabilities)	0		0
.		5,037,010,088,203	3,313,581,727,958
(Due to Head Office and Branches)			
		21,858,089,546,190	20,810,902,345,729
(Total Liabilities)			
(Stockholders' Equity)			
.		617,000,000,000	617,000,000,000
(Capital Stock)			
.		2,166,988,818	1,844,422,448
(Capital Surplus)			
III. 기타 포괄손익 누계액 (Accumulated Other Inclusive Gain(Loss))		8,216,348,319	△1,634,466,817
.		709,593,446,265	698,484,749,007
(Retained Earnings)			
1. 이익준비금 (Legal Reserve)	224,741,627,443		210,581,627,443
2. 별도준비금 (Voluntary Reserve)	81,755,466,523		81,755,466,523
3. 처분전이익잉여금 (Unappropriated Retained Earnings)	403,096,352,299		406,147,655,041
(당기순이익(Net Income))			
당기(Current Year) : 31,208,251,787			
전기(Prior Year) : 34,259,554,530			
(대손준비금 적립액(Reserve for Credit Losses))			
당기(Current Year) : 41,371,039,064			
전기(Prior Year) : 47,549,619,096			
		1,336,976,783,402	1,315,694,704,638
(Total Stockholders' Equity)			
		23,195,066,329,592	22,126,597,050,367
(Total Liabilities and stockholders' Equity)			

2015 1 1 2015 3 31  
 2014 1 1 2014 3 31

(단위:원)

The Hongkong and Shanghai Banking Corporation Limited Korea Branches

(Unit:Won)

(Description)	(Mar 31, 2015)		(Mar 31, 2014)	
	(Amount)		(Amount)	
I 수익합계 (Total Revenues)		2,306,718,206,472		1,435,247,960,524
(1) (Interest Income)		73,495,252,010		77,863,543,205
1. (Interest on Due from Banks)	5,379,751		176,214	
2. 당기손익인식증권이자 (Interest on Trading and Designated at Fair Value Through Profit and Loss Securities)	14,168,950,540		15,619,561,532	
3. 가 (Interest on Available-for-sale Securities)	30,342,527,431		29,986,320,244	
4. (Interest on Loans)	28,482,557,718		31,749,315,105	
5.외화본지점대이자 (Interest on Due from Head Office and Branches)	75,178		953,598	
6. (Other Interest Income)	495,761,392		507,216,512	
(2) (Commission Income)		12,255,821,580		14,679,385,685
1. (Commissions Received)	11,109,026,878		13,440,252,895	
2. (Guarantee Fees)	1,066,936,525		1,145,970,284	
3.유가증권대여료 (Charge on Securities Lent )	79,858,177		93,162,506	
(3)유가증권평가 및 매매이익 (Gain on Valuation and Sales of Securities)		37,414,281,757		9,037,474,114
1. 당기손익인식증권평가이익 ( Gain on Valuation of Trading and Designated at Fair Value Through Profit and Loss Securities)	31,346,105,634		7,982,714,462	
2. 당기손익인식증권매매이익 ( Gain on Sales of Trading and Designated at Fair Value Through Profit and Loss Securities)	4,588,185,634		922,835,215	
3. 매도가능증권매매이익 (Gain on Sales of Available-for-sale Securities)	1,479,990,489		131,924,436	
(4)기타금융부채관련수익 (Revenues on Other Financial Liabilities)		6,281,558,518		6,255,230,394
(5) (Gain on Foreign Currency Transactions)		203,104,321,540		170,172,166,685
(6) (Trust Fees and Commissions Received from Trust Account)		1,859,322,876		2,060,371,969
(7)배당금수익 (Gain on Dividends)		0		0
(8) (Other Operating Income)		1,972,307,648,190		1,155,179,788,472
1. (Gain on Derivative Transactions)	1,964,222,302,473		1,153,864,472,996	
2. 공정가액 위험회피대상 관련이익 (Gain on Fair Value Hedged Items)	6,564,302,602		2,995,220	
3. 대손충당금환입액 (Reversal of Allowance for Credit Losses)	784,681,624		660,740,581	
4. 지급보증충당금환입액 (Reversal of Allowance for Acceptance and Guarantees Losses)	0		407,106,548	
5. 미사용약정충당금환입액 (Reversal of Allowance for Undrawn Commitment)	0		206,788,817	
6. 기타충당금환입액 (Reversal of Other Allowance)	633,002,908		0	
7. 대출채권매매이익 (Gain on Disposal(or Acquisition) of Loans)	103,358,583		37,684,310	
II 비용합계 (Total Expenses)		2,265,622,141,013		1,390,239,423,767
(1) (Interest Expenses)		23,117,259,544		31,396,174,721
1. (Interest on Deposits)	10,846,762,868		14,205,617,220	
2. 차입부채이자 (Interest on Borrowings)	5,015,367,524		10,280,289,737	
3. 본지점계정(부채)이자 (Interest on Due to Head Office and Branches)	4,777,865,904		4,070,119,976	
4. 외환차이자 (Interest Paid on Foreign Transaction)	24,644,062		14,783,267	
5. 기타원화차이자 (Interest paid on Others in Won)	315,693,405		295,054,969	
6. 신탁계정차이자 (Interest on Borrowings from Trust Account)	2,136,925,781		2,530,309,552	
(2) (Commission Expenses)		903,551,426		1,294,629,514
1. (Commissions Paid)	903,551,426		1,294,629,514	
(3)유가증권평가 및 매매손실 (Loss on Valuation and Sales of Securities)		398,247,994		635,405,420
1. 당기손익인식증권평가손실 (Loss of Valuation of Trading and Designated at Fair Value Through Profit and Loss Securities)	220,296,473		53,954,789	
2. 당기손익인식증권매매손 (Loss on sales of Trading and Designated at Fair Value Through Profit and Loss Securities)	177,951,521		581,450,632	

3. 매도가능증권매손 (Loss on Sales of Available-for-sale Securities)	0	0	
(4)대출채권평가 및 처분손실 (Loss on Valuation and Disposition of Loans)		0	△0
1. (Bad Debt Expenses)	0		△0
(5)기타금융부채관련손실 (Expenses on Other Financial Liabilities)	20,765,764,169		14,593,557,702
(6) (Loss on Foreign Currency Transactions)	239,614,603,201		162,844,131,246
(7) (Selling and Administrative Expenses)	30,830,340,395		31,244,588,861
1. (Salaries)	16,200,046,821	15,095,264,995	
2. (Provision for Retirement and Severance Benefits)	1,938,368,373	1,955,000,001	
3. 명예퇴직급여 (Retirement Allowance)	0	0	
4. (Other Employee Benefits)	1,001,986,191	1,083,721,339	
5. (Rent expenses)	653,123,642	1,181,965,507	
6. (Entertainment expenses)	211,158,723	239,122,254	
7. 가 (Depreciation)	420,192,640	385,396,078	
8. 무형자산상각비 (Amortization on Intangible Assets)	51,055,272	34,213,115	
9. 세금과공과 (Taxes and Dues)	2,510,396,587	1,446,654,863	
10. (Advertising expenses)	15,739,000	36,853,084	
11. (Other Selling and Administrative Expenses)	7,828,273,146	9,786,397,625	
(8) (Other Operating Expenses)	1,949,992,374,285		1,148,230,936,304
1. (Loss on Derivatives Transactions)	1,946,544,215,518	1,144,745,244,722	
2. 공정가액 위험회피대상 관련손실 (Loss on Fair Value Hedged Items)	324,643,039	1,203,033,871	
3. (Provision for Acceptances and Guarantees Losses)	384,722,228	0	
4. 미사용약정충당금전입액 (Provision for Undrawn Commitment)	440,167,663	0	
5. 기타충당부채전입액 (Contribution to Provision Liabilities)	0	12,483,247	
6. 대출채권매각손 (Loss on Disposal(or Acquisition) of Loans)	0	0	
7. (Contribution to Fund)	618,313,836	443,459,464	
8. 예금보험료 (Insurance Fees on Deposits)	1,680,312,000	1,826,715,000	
III. (Operating Income)	41,096,065,459		45,008,536,757
IV. (Non-Operating Income)	302,390,835		307,481,827
1. (Gain on Disposition of Tangible Assets)	0	0	
2. (Rental Fees Received)	262,907,590	262,959,675	
3. (Other Non-operating Income)	39,483,245	44,522,152	
V. (Non-operating Expenses)	76,174,823		22,165,903
1. (Loss on Disposition of Tangible Assets)	0	538,533	
2. 특수채권추심비용 (Expenses on Collecting of Charge-Offs)	11,656,797	14,953,400	
3. 비금융자산손상차손 (Non-financial assets Impairment Losses)	0	0	
4. (Other Non-Operating Expenses)	64,518,026	6,673,970	
. (Income Before Income Tax Expense)	41,322,281,471		45,293,852,681
. (Income Tax Expense)	10,114,029,684		11,034,298,151
VIII. 당기순이익 (Net Income)	31,208,251,787		34,259,554,530
(대손준비금 적립액) (Reserve for Credit Losses)	( 1,609,760,838)		(1,271,425,070)
(대손준비금반영후 당기순이익) (Net Income after Reserve for Credit Losses)	(32,818,012,625)		(32,988,129,460)
. (Other comprehensive income(loss), net of income taxes)	5,658,432,896		△38,503,953
X. 당기총포괄이익 (Total comprehensive income)	36,866,684,683		34,221,050,577