

2018 1/4



**
**

41

- 1.
- 2.
- 3.
- 4.
- 5.
- 6.
7. 가
- 8.
- 9.
10. .
- 11.
- 12.
- 13.
- 14.

-
-

, HSBC

2018 5 31



1. 수익성

(:)

	2018 3	2017 3	
(A)	453	549	-96
(B)	27	107	-80
	8	0	8
	0	0	0
	19	20	-1
	0	0	0
	0	87	-87
(C)	29	9	20
	0	4	-4
	0	5	-5
	8	0	8
	21	0	21
(D)	110	109	1
(A - B + C - D)	345	342	3
()	-4	-80	76
	349	422	-73
(ROA)	0.64%	0.53%	0.11%
(ROE)	10.42%	10.00%	0.41%
(A-B)	1.56%	1.65%	-0.09%
(A)	2.34%	2.34%	0.00%
(B)	0.78%	0.69%	0.09%
(NIM)	1.21%	1.18%	0.03%

2. 생산성

(:)

		2018 3	2017 3	
1		0.83	0.98	-0.15
		125	112	13
		97	85	13
		31	46	-14
		25	28	-3
	()	546	560	-14
1		68,129	62,486	5,643
		53,056	47,374	5,681
		17,133	25,554	-8,421
		13,863	15,672	-1,809
	()	1	1	0

)

3. 건전성

(: ,%)

		2018 3	2017 3	
		34,384	53,786	-19,402
	가	31,566	50,250	-18,684
		2,818	3,536	-718
		0	0	0
		33 (0.10%)	74 (0.14%)	-41
	가	0 (0.00%)	(0.00%)	0
		33 (0.10%)	74 (0.14%)	-41
		0 (0.00%)	0 (0.00%)	0
		39 (0.11%)	68 (0.13%)	-29
	가	0 (0.00%)	(0.00%)	0
		39 (0.11%)	68 (0.13%)	-29
		0 (0.00%)	0 (0.00%)	0
	(A/B)	121.23%	104.56%	16.67%
	(A)	40	77	-37
	(B)	33	74	-41
		0.20%	0.56%	-0.36%
	()	0.17%	0.53%	-0.36%
*	**	0.00%	0.00%	0.00%
	()	0.00%	0.00%	0.00%
	가 **	1.93%	2.19%	-0.26%
	()	1.92%	2.18%	-0.26%
	()			

* 1

**

()

1. ,

(:%,)

				()
	120%	128%	112%	107%
	67,497	63,044	59,333	59,639
Level 1	67,497	63,044	59,333	59,639
Level 2	-	-	-	-

*

5. 자본의 적정성

1) B/S상 자기자본

(단위:억원,%)

구 분	2018년 3월	2017년 3월	증 감
자본금	6,170	6,170	0
신종자본증권	0	0	0
자본잉여금	24	33	-9
이익잉여금	6,473	7,388	-915
자본조정	0	0	0
기타포괄손익누계액	-94	-90	-4
자본총계	12,573	13,501	-928

2) BIS기준 자기자본비율

(단위:억원,%)

구 분	2018년 3월	2017년 3월	증 감
BIS자기자본(A)	23,665	24,833	-1,168
위험가중자산(B)	68,229	93,425	-25,196
신용위험가중자산	43,266	63,225	-19,959
시장위험가중자산	24,963	30,200	-5,237
BIS자기자본비율(A/B)	34.68%	26.58%	8.10%
기본자본비율	17.34%	13.79%	3.55%
보완자본비율	17.34%	12.79%	4.55%
단기후순위채무자본비율	0.00%	0.00%	0.00%

- 트레이딩목적 자산·부채현황

(단위:억원,%)

구 분	2018년 3월	2017년 3월	증 감
연결총자산(A)	176,457	238,515	-62,058
트레이딩자산(B)	60,741	75,104	-14,363
트레이딩비율(B/A)	34.42%	31.49%	2.93%

- 당사는 "일별 트레이딩 포지션 1천억원 또는 총자산대비 일별 트레이딩 포지션의 합계액 비율 금융기관에 해당되어 시장리스크기준 자기자본보유제도 적용대상 은행입니다.

3) 시장리스크기준 BIS자기자본 산출방법

당행은 시장리스크 소요자기자본을 산출할 때 표준방법을 사용합니다.

6. 영업규모

(단위:억원)

구 분	2018년 3월	2017년 3월	증 감
대출금	21,327	41,289	-19,962
은행계정	21,327	41,289	-19,962
신탁계정	0	0	0
유가증권	74,215	67,273	6,942
은행계정	74,215	67,273	6,942
신탁계정	0	0	0
총여신	34,384	53,786	-19,402
은행계정	34,384	53,786	-19,402
신탁계정	0	0	0
총수신	68,581	56,146	12,435
은행계정	68,581	56,146	12,435
신탁계정	0	0	0
총자산	176,457	238,515	-62,058
은행계정	176,457	238,515	-62,058
신탁계정	0	0	0
상호거래(△)	0	0	0

7. 유가증권투자 및 운용현황

(단위:억원)

		취득원가	기말장부가액	평가손익잔액 (B/S)	운용손익 (I/S)
은행계정	당기손익-공정가치측정유가증권	26,550	26,041	0	-67
	기타포괄손익-공정가치측정유가증권	48,051	47,924	-64	185
	상각후원가측정유가증권	250	250		3
	자회사 등 투자지분				
	소계	74,851	74,215	-64	121
신탁계정	유가증권				
합 계		74,851	74,215	-64	121

8. 외화자산·부채

1) 형태별 현황

(단위:백만미불)

구분		2018년03월	2017년03월	증감
자 산	외국통화	0	0	0
	예치금	119	126	-7
	유가증권	0	67	-67
	대출금	803	2,261	-1,458
	매입외환	439	713	-274
	콜론	40	0	40
	기타자산	4,172	5,349	-1,177
	대손충당금(△)	0	-1	1
	현재가치할인차금(△)	0	0	0
	자산총계	5,573	8,515	-2,942
부 채	예수금	1,338	1,147	191
	차입금	45	95	-50
	콜머니	0	100	-100
	사채	0	0	0
	기타부채	4,190	7,173	-2,983
	부채총계	5,573	8,515	-2,942

*Position(대차불일치금액)은 기타자산(부채)에 포함

2) 국가별 주요자산 운용현황

(단위 : 백만미불)

구 분	2018년 03월			2017년 03월		
	대출금	유가증권	합계	대출금	유가증권	합계
인도네시아	113	0	113	115	0	115
쿠웨이트	37	0	37	0	0	0
베트남	30	0	30	35	0	35
터키	25	0	25	53	0	53
사우디	13	0	13	15	0	15
총계	218	0	218	218	0	218

*국내운용분 제외, 투자금액이 큰 상위 5개 국가순으로 기재

3) 외화만기 불일치갭 비율

(단위 : %)

기간별	30일이내	90일이내	6개월이내	1년이내	3년이내	3년초과
갭비율(%)	1.66	0.46	0.66	1.65	-0.14	0.10

주1) (만기별 외화자산 - 만기별 외화부채) / 총외화자산

주2) 외화 유동성커버리지비율 준수 의무가 있는 은행은 30일 이내 갭비율을 작성하지 아니한다.

4) 순외환익스포저

(단위:천미불)

	현물포지션	선물포지션	종합포지션	자기자본대비 포지션비율(%)
1월	-1,380,143	1,371,124	-9,019	-0.39%
2월	-1,227,003	1,252,797	25,794	1.12%
3월	-2,001,976	1,975,231	-26,745	-1.15%
4월				
5월				
6월				
7월				
8월				
9월				
10월				
11월				
12월				

주) 이종통화는 미달러화로 환산하여 작성하며, 매입포지션은(+), 매도포지션은(-)로

표시하고 매월말 잔액기준으로 작성함.

9. 파생상품 현황

(1)

*

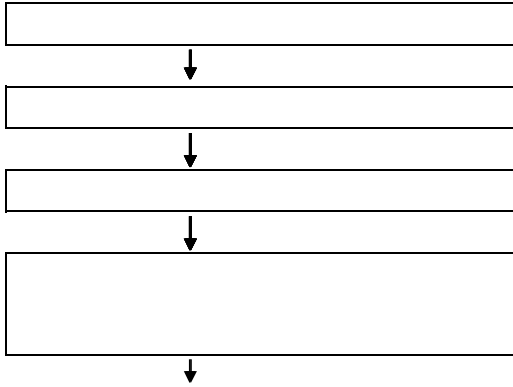

*

: 가

(日中) : (,)
 (事後) : (Wholesale & Market Risk) (, , VaR)

: 가

(2)

가 가 가 (日中)
 가 가 , VaR

(3)

가

*

1 : FX swap
 1 :

*

*

2 가

*

Black Sholes Model

*

(Cap/Floor, Swaption)
 Black Sholes Model

(4) 파생상품거래 관련 총거래현황(은행계정)

(단위 : 억원)

구 분	잔 액	파생상품자산	파생상품부채
위험회피회계적용거래(A)	11,500	26	3
선 도	0	0	0
선 물	0	0	0
스 왓	11,500	26	3
장내옵션	0	0	0
장외옵션	0	0	0
Match거래(B)	207,009	1,038	1,027
선 도	36,634	169	167
스 왓	165,499	830	821
장외옵션	4,876	39	39
매매목적거래(C)	1,448,259	16,064	16,477
선 도	878,579	7,961	7,219
선 물	4,351	0	0
스 왓	562,664	8,103	9,257
장내옵션	0	0	0
장외옵션	2,665	0	1
합계(A+ B+ C)	1,666,768	17,128	17,507

(5) 파생상품거래 관련 총거래현황(신탁계정)

(단위 : 억원)

구 분	잔 액	파생상품자산	파생상품부채
위험회피회계적용거래(A)		해당사항없음	
선 도			
선 물			
스 왓			
장내옵션			
장외옵션			
Match거래(B)			
선 도			
스 왓			
장외옵션			
매매목적거래(C)			
선 도			
선 물			
스 왓			
장내옵션			
장외옵션			
합계(A+ B+ C)			

(6) 이자율관련 거래현황(은행계정)

(단위 : 억원)

구 분	잔 액	파생상품자산	파생상품부채
위험회피회계적용거래(A)	11,500	26	3
선 도	0	0	0
선 물	0	0	0
스 왓	11,500	26	3
장내옵션	0	0	0
장외옵션	0	0	0
Match거래(B)	145,377	290	282
선 도			
스 왓	145,177	287	279
장외옵션	200	3	3
매매목적거래(C)	355,302	2,174	2,651
선 도	7,300	391	29
선 물	4,351	0	0
스 왓	340,986	1,783	2,621
장내옵션	0	0	0
장외옵션	2,665	0	1
합계(A+ B+ C)	512,179	2,490	2,936

(7) 이자율관련 거래현황(신탁계정)

(단위 : 억원)

구 분	잔 액	파생상품자산	파생상품부채
위험회피회계적용거래(A)		해당사항없음	
선 도			
선 물			
스 왓			
장내옵션			
장외옵션			
Match거래(B)			
선 도			
스 왓			
장외옵션			
매매목적거래(C)			
선 도			
선 물			
스 왓			
장내옵션			
장외옵션			
합계(A+ B+ C)			

(8)통화관련 거래현황(은행계정)

(단위 : 억원)

구 분	잔 액	파생상품자산	파생상품부채
위험회피회계적용거래(A)	0	0	0
선 도	0	0	0
선 물	0	0	0
스 왓	0	0	0
장내옵션	0	0	0
장외옵션	0	0	0
Match거래(B)	61,632	748	745
선 도	36,634	169	167
스 왓	20,322	543	542
장외옵션	4,676	36	36
매매목적거래(C)	1,092,957	13,890	13,826
선 도	871,279	7,570	7,190
선 물	0	0	0
스 왓	221,678	6,320	6,636
장내옵션	0	0	0
장외옵션	0	0	0
합계(A+ B+ C)	1,154,589	14,638	14,571

(9)통화관련 거래현황(신탁계정)

(단위 : 억원)

구 분	잔 액	파생상품자산	파생상품부채
위험회피회계적용거래(A)			
선 도			
선 물			
스 왓			
장내옵션			
장외옵션			
Match거래(B)			
선 도			
스 왓			
장외옵션			
매매목적거래(C)			
선 도			
선 물			
스 왓			
장내옵션			
장외옵션			
합계(A+ B+ C)			

해당사항없음

(10)주식관련 거래현황(은행계정)

(단위 : 억원)

구 분	잔 액	파생상품자산	파생상품부채
위험회피회계적용거래(A)			
선 도			
선 물			
스 왓			
장내옵션			
장외옵션			
Match거래(B)			
선 도			
스 왓			
장외옵션			
매매목적거래(C)			
선 도			
선 물			
스 왓			
장내옵션			
장외옵션			
ELW(D)			
장내옵션			
장외옵션			
합계(A+ B+ C+ D)			

(11)주식관련 거래현황(신탁계정)

(단위 : 억원)

구 분	잔 액	파생상품자산	파생상품부채
위험회피회계적용거래(A)		해당사항없음	
선 도			
선 물			
스 왓			
장내옵션			
장외옵션			
Match거래(B)			
선 도			
스 왓			
장외옵션			
매매목적거래(C)			
선 도			
선 물			
스 왓			
장내옵션			
장외옵션			
ELW(D)			
장내옵션			
장외옵션			
합계(A+ B+ C+ D)			

(12)귀금속 및 상품 등 거래현황(은행계정)

(단위 : 억원)

구 분	잔 액	파생상품자산	파생상품부채
위험회피회계적용거래(A)			
선 도			
선 물			
스 왓			
장내옵션			
장외옵션			
Match거래(B)			
선 도			
스 왓			
장외옵션			
매매목적거래(C)			
선 도			
선 물			
스 왓			
장내옵션			
장외옵션			
합계(A+ B+ C)			

(13)귀금속 및 상품 등 거래현황(신탁계정)

(단위 : 억원)

구 분	잔 액	파생상품자산	파생상품부채
위험회피회계적용거래(A)			
선 도			
선 물			
스 왓			
장내옵션			
장외옵션			
Match거래(B)			
선 도			
스 왓			
장외옵션			
매매목적거래(C)			
선 도			
선 물			
스 왓			
장내옵션			
장외옵션			
합계(A+ B+ C)			

해당사항없음

(14) 신용파생상품 거래현황(은행계정)

(단위:억원)

구 분	신용매도			신용매입		
	해외물	국내물	계	해외물	국내물	계
Credit Default Swap						
Total Return Swap						
Credit Option						
Credit Linked Notes						
기타						
계						

(15) 신용파생상품 거래현황(신탁계정)

(단위:억원)

구 분	신용매도			신용매입		
	해외물	국내물	계	해외물	국내물	계
Credit Default Swap	해당사항 없음					
Total Return Swap						
Credit Option						
Credit Linked Notes						
기타						
계						

10. 여·수신금리 결정체계 및 금리현황

가. .

(Net margin, cost)
가

Credit standing Credit grade Market rates
가

(1)

(2018.04.30)

			1)			
	(, 5)					
	(30)					
	(1)					
2)	(1)		3	3	3	3 CD
			CD +1.386%	CD +1.386%	CD +1.386%	
			3	3	3	3 CD
			CD +1.509%	CD +1.509%	CD +1.509%	

: 1)
2)

(2)

(2018.04.30)

		1)	2)	
	-	0.01%	0.80%	
(MMDA)	-	0.05%	0.80%	
	3	0.82%	1.22%	
	6	0.98%	1.33%	
	1	1.20%	1.50%	

: 1)
2)
3)

11. 금융사고 발생현황

가. 사고금액 기준 금융사고 발생현황

(단위: 건)

사고금액 기준	2018년도 1분기	2017년도 4분기	2017년도 3분기	2017년도 2분기
~ 10억원미만	해당사항없음			
10억원이상 ~ 100억원미만				
100억원이상 ~				
총 계	해당사항없음			

주) 사고금액은 「금융기관검사 및 제재에 관한 규정 시행세칙」 <별지 제3호 서식>에 따른 사고발견시점의 피해금액 또는 피해예상금액을 의미(회수금액 또는 회수예상금액은 감안하지 않음)

나. 사고금액 기준 금융사고 발생현황

(단위: 건)

사고유형 기준		2018년도 1분기	2017년도 4분기	2017년도 3분기	2017년도 2분기
금전사고	횡령	해당사항없음			
	유용				
	배임				
	사기				
도난피탈					
금융질서 문란행위	금품수수	해당사항없음			
	사금융알선				
	실명제위반				
	사적금전대차				
	기타				
총 계		해당사항없음			

주) 금융사고 세부 유형에 포함되지 않는 경우 '금융질서 문란행위 - 기타'로 분류하여 해당기간 중 금융감독원에 보고한 금융사고 총계와 일치하도록 작성

12. 유동성커버리지비율 위반사실

위반구분	발생월	비율	향후준수계획	약정서체결내용	이행여부	비고
해당사항없음						

13. 민원건수

※ 동 민원건수는 중복·반복민원, 단순 질의성민원 등이 제외되어 있으므로 이용·활용 시 주의하시기 바랍니다.

※ 동 민원건수는 전국은행연합회의 「금융업경영통일공시기준」에 의거하여 작성되었습니다.

※ 대상기간

- 당분기 : 2018년 1분기 (2018.1.1~2018.3.31)
- 직전분기 : 2017년 4분기 (2017.10.1~2017.12.31)

가. 민원건수

- 신용카드 비점영은행

구분	민원건수			환산건수 (고객 십만명당 건)			비고
	2018년 1분기	증감율 (%)	2017년 4분기	2018년 1분기	증감율 (%)	2017년 4분기	
자체민원 ¹⁾	2	0%	2	3.01	2%	2.95	
대외민원 ²⁾	0	0%	0	0.00	0%	0.00	
합계	2	0%	2	3.01	2%	2.95	

주1) 서면 및 인터넷 홈페이지 등으로 접수된 민원

주2) 금융감독원 등 타 기관에 접수된 민원 중 금융회사로 이첩되었거나 해당 기관에서 금융회사에 사실 조회를 요청한 민원(해당 기관에서 금융회사로 이첩 또는 사실 조회 없이 직접 처리한 민원은 제외)

- 신용카드 점영은행

구분	민원건수			환산건수 (고객 십만명당 건)			비고
	2018년 1분기	증감율 (%)	2017년 4분기	2018년 1분기	증감율 (%)	2017년 4분기	
자체 민원 ¹⁾	전 체						해당사항없음
	신용카드제외 ²⁾						
대외 민원 ³⁾	전 체						
	신용카드제외 ²⁾						
합계	전 체						
	신용카드제외 ²⁾						

주1) 서면 및 인터넷 홈페이지 등으로 접수된 민원

주2) 민원 건수 : 전체 민원 건수 - 신용카드 민원 건수

환산건수 : $\frac{(\text{전체민원 건수} - \text{신용카드민원건수}) \times 100,000}{(\text{전체고객수} - \text{신용카드거래만 하는 고객수})}$

주3) 금융감독원 등 타 기관에 접수된 민원 중 금융회사로 이첩되었거나 해당 기관에서 금융회사에 사실 조회를 요청한 민원(해당 기관에서 금융회사로 이첩 또는 사실 조회 없이 직접 처리한 민원은 제외)

나. 유형별 민원건수

구분		민원건수			환산건수 (고객 십만명당 건)			비고
		2018년 1분기	증감율 (%)	2017년 4분기	2018년 1분기	증감율 (%)	2017년 4분기	
유 형	수 신	0	0%	0	0.00	0%	0.00	
	여 신	0	-100%	1	0.00	-100%	1.48	
	신용카드 ^{주1)}	-	-	-	-	-	-	신용카드 업무겸영
	외환업무	0	-100%	1	0.00	-100%	1.48	
	기 타 ^{주2)}	2	100%	0	3.01	100%	0.00	
합계		2	0%	2	3.01	2%	2.95	

주1) 신용카드 겸영은행인 경우 비고에 해당사항을 표시

주2) 전자금융, 펀드, 방카슈랑스 등 복합상품 판매 관련, 홈페이지오류, 직원응대 등

다. 주요 금융상품별 민원건수

구분		민원건수			환산건수 (고객 십만명당 건)			비고
		2018년 1분기	증감율 (%)	2017년 4분기	2018년 1분기	증감율 (%)	2017년 4분기	
수 신	정기 예·적금	0	0%	0	0.00	0%	0.00	
	그 외 수신	0	0%	0	0.00	0%	0.00	
여 신	주택담보대출	0	-100%	1	0.00	-100%	1.48	
	신용대출	0	0%	0	0.00	0%	0.00	
	그 외 여신	0	0%	0	0.00	0%	0.00	
신용카드 ^{주1)}		-	-	-	-	-	-	신용카드 업무겸영
방카슈랑스		0	0%	0	0.00	0%	0.00	
펀드		0	0%	0	0.00	0%	0.00	
기타		2	100%	1	3.01	104%	1.48	
합계		2	0%	2	3.01	2%	2.95	

주1) 체크카드 포함, 신용카드 겸영은행인 경우 비고에 해당사항을 표시

=====
: 2018 3 31
: 2017 3 31

(:)
(Unit:Won)

The Hongkong and Shanghai Banking Corporation Limited Korea Branches

(Description)	(Mar 31, 2018)		(Mar 31, 2017)	
	(Amount)		(Amount)	
(Assets)				
.		197,737,553,559		264,289,140,056
(Cash and Due from Bank)				
1.	5,506,982,467		1,236,312,710	
(Cash and Checks)				
2.	195,175,999		160,131,878	
(Foreign Currency)				
3.	65,251,948,526		122,283,833,775	
(Due from Banks in Won)				
4.	126,783,446,567		140,608,861,693	
(Due from Banks in Foreign Currency)				
.		7,396,471,211,379		6,727,327,075,155
(Securities)				
(1) - 가 가		2,604,088,534,183		2,067,010,508,393
(Fair value through P&L)				
1.	1,535,159,259,868		1,840,773,561,935	
(Government Bonds)				
2.	1,038,795,636,742		205,968,265,407	
(Finance Debentures)				
3.	30,133,637,573		20,268,681,051	
(Corporate Bonds)				
4. - 가 가	-		-	
(Fair value through P&L in foreign Currency))				
(2) - 가 가		4,792,382,677,196		4,560,609,416,690
(Fair value through OCI)				
1.	308,292,480		302,362,200	
(Stocks)				
2.	550,597,044,514		971,792,770,536	
(Government Bonds)				
3.	4,241,477,340,202		3,588,514,283,954	
(Finance Debentures)				
4.	-		-	
(Corporate Bonds)				
5. - 가 가	-		-	
(Fair value through OCI in Foreign Currency)				
6. - 가 가	-		-	
(Securities Lent)				
(3) 가 가		24,996,192,947		99,707,150,072
(Amortised Cost)				
1.	-		-	
(Government Bonds)				
2.	-		-	
(Finance Debentures)				
3.	24,998,635,886		25,037,272,222	
(Corporate Bonds)				
3. 가 가	-		74,669,877,850	
(Amortised Cost in Foreign Currency)				
6. 가 가	-		-	
(Securities Lent)				
7. 가 가 (-)	(2,442,939)		-	
(Allowance for amortised Cost)				
.		3,456,075,256,058		5,554,195,825,994
(Loans)				
(+ -)	(558,824,563)		(1,340,940,904)	
(Net deferred origination fees and costs+)				
()	(4,014,787,923)		(2,931,038,911)	
(Allowance for Possible Loan Losses)				
1.	1,276,615,281,598		1,605,352,602,225	
(Loans in Won)				
2.	856,117,995,301		2,505,737,780,380	
(Loans in Foreign Currency)				
3.	467,965,768,482		795,619,495,437	
(Bills Bought in Foreign Currency)				
4.	42,660,000,000		-	
(Call Loans)				
5.	-		17,812,231,249	
(Domestic Import Usance Bill)				
6.	450,000,000,000		-	
(Bonds Purchased under Resale Agreements)				
7.	367,289,823,163		633,945,696,518	
(Factoring Receivables)				
.		38,703,889,868		39,338,886,739
(Property and equipment, net of accumulated depreciation)				

(Investment property)			
(Current Year) : 5,988,543,516			
(Prior Year) : 5,857,007,956			
(71)	(30,675,618,185)	(30,946,535,920)	
(Accumulated Depreciation)			
1. (Land)	28,380,824,185	28,380,824,185	
2. (Buildings)	23,714,402,237	23,707,494,237	
3. (Leasehold Improvements)	7,122,746,210	7,124,341,210	
4. (Movables)	10,161,535,421	11,072,763,027	
.			
(Other Assets)	6,530,342,277,652		11,264,591,597,732
(82,125,095)	(82,125,095)	(86,382,152)	
(Allowance for Possible Other Assets)			
1. (Account Receivable)	4,143,986,643,220	7,983,572,491,784	
2. (Guarantee Deposits)	4,183,607,820	4,228,863,720	
3. (Accrued Incomes)	37,465,613,362	43,724,079,695	
4. (Prepaid Expenses)	1,071,233,867	911,655,889	
5. (Domestic Currency Denominated Receivables)	558,397,761,363	503,853,162,360	
6. (Derivatives instruments asset)	1,712,997,110,188	2,674,031,715,508	
7. 71 (Suspense Receivable)	49,797,509	116,583,840	
8. (Intangible Assets)	53,836,816	148,138,189	
9. (Sundry Assets)	514,428,132	346,419,899	
10. (Accounts Prepaid)	-	-	
11. (Deferred Income Tax Assets)	71,704,370,470	53,744,869,000	
.			
(Due from Head Office and Branches)	1,353,669,690		1,751,296,175
(Total Assets)	17,645,680,051,153		23,851,493,821,850
(Liabilities)			
.			
(Deposits)	6,858,096,230,437		5,614,612,225,901
71 (-)	-	-	
(Discount Present Value)(-)	-	-	
71 (+)	-	-	
(Premium Present Value)(+)			
1. (Demand Deposits)	5,167,175,159,183	4,376,413,066,895	
2. (Time Deposits)	1,677,573,334,296	1,160,939,583,719	
3. (Negotiable Certificates of Deposits)	13,347,736,958	77,259,575,287	
.			
(Borrowings)	48,268,228,796		1,170,402,170,961
1. (Borrowings in Won)	-	-	
2. (Borrowings in Foreign Currency)	48,268,228,796	106,492,170,961	
3. (Call Money)	-	1,063,910,000,000	
4. (Bonds Sold under Resale Agreements)	-	-	
.			
(Other Liabilities)	7,398,191,962,593		11,894,926,937,522
1. (Allowance for Severance and retirement Benefits)	49,076,639,756	49,921,593,317	
(7,081,316,169)	(7,081,316,169)	(8,215,787,912)	
(Due from Insurer Severance Benefits)			
(9,185,200)	(9,185,200)	(10,984,000)	
(Transfer from National Pension Fund)			
2. (Domestic Currency Denominated Payable)	18,068,974,882	93,003,934,798	
3. (Foreign Currency Denominated Payable)	17,780,271,816	43,007,224,916	
4. (Accounts Payable)	4,247,377,246,277	8,170,134,599,494	
5. (Accrued Expenses)	40,614,793,089	50,348,968,736	
6. (Unearned Revenues)	3,914,216,670	13,951,681,506	
7. (Borrowings from Trust Accounts)	1,086,597,596,355	469,539,881,815	

8. (Income Tax Payable)	32,803,280,733		15,782,929,424	
9. (Deposits for Letter of Guarantees and Others)	85,976,711,000		223,846,008,000	
10. (Withholding Taxes)	65,946,144,064		32,094,460,968	
11. (Derivatives Instrument Liabilities)	1,750,839,397,503		2,725,574,830,365	
12. (Others)	1,040,144,612		1,032,498,512	
13. (Allowance for Acceptances and Guarantees Losses)	26,713,551		4,856,024,457	
14. (Allowance for Undrawn Commitment)	512,635		628,367,885	
15. (Others)	3,745,835,700		8,816,974,008	
16. ㄱ (Suspenses Payable)	263,985,319		613,410,545	
17. (Deferred Income Tax Credits)	-		-	
18. ㄱ (Guarantee Deposits for Securities Subscription)	1,210,000,000		-	
19. (Sundry Liabilities)	-		320,688	
(Due to Head Office and Branches)		2,083,794,889,500		3,821,417,405,782
(Total Liabilities)		16,388,351,311,326		22,501,358,740,166
(Stockholders' Equity)				
(Capital Stock)		617,000,000,000		617,000,000,000
(Capital Surplus)		2,362,952,919		3,298,857,594
(Accumulated Other Inclusive Gain(Loss))		(9,345,195,791)		(9,001,714,458)
(Retained Earnings)		647,310,982,699		738,837,938,548
1. (Legal Reserve)	262,711,627,443		251,041,627,443	
2. (Voluntary Reserve)	81,755,466,523		81,755,466,523	
3. (Unappropriated Retained Earnings)	302,843,888,733		406,040,844,582	
(Net Income)				
(Current Year) : 34,471,819,463				
(Prior Year) : 34,152,744,071				
(Reserve for Credit Losses)				
(Current Year) : 45,948,788,647				
(Prior Year) : 40,227,370,208				
(Total Stockholders' Equity)		1,257,328,739,827		1,350,135,081,684
(Total Liabilities and stockholders' Equity)		17,645,680,051,153		23,851,493,821,850

포 괄 손 익 계 산 서

당 기 : 2018년 1월 1일부터 2018년 3월 31일까지
 전 기 : 2017년 1월 1일부터 2017년 3월 31일까지

홍콩상하이은행 서울지점

(단위:원)

The Hongkong and Shanghai Banking Corporation Limited Korea Branches

(Unit:Won)

과 목 (Description)	당 기 (Mar 31, 2018)		전 기 (Mar 31, 2017)	
	금 액(Amount)		금 액(Amount)	
I. 수익합계 (Total Revenues)		1,498,661,238,417		7,001,480,810,346
(1)이자수익 (Interest Income)		55,181,008,666		62,923,745,754
1. 예치금이자 (Interest on Due from Banks)	3,595,203		59	
2. 당기손익-공정가치측정증권 관련 이자 (Interest on Fair value through P&L)	11,979,920,786		10,285,370,783	
3. 기타포괄손익-공정가치측정유가증권 관련 이자 (Interest on Available-for-sale Securities)	18,500,221,442		17,753,020,698	
3. 상각후원가측정유가증권 관련 이자 (Interest on Amortised Cost Securities)	274,159,941		466,779,424	
5. 대출채권이자 (Interest on Loans)	22,734,958,599		33,440,319,440	
5. 외화본지점대이자 (Interest on Due from Head Office and Branches)	12,360,803		20,976,040	
7. 기타이자수익 (Other Interest Income)	1,675,791,892		957,279,310	
(2)수수료수익 (Commission Income)		11,640,311,292		9,145,129,967
1. 수입수수료 (Commissions Received)	10,744,703,715		7,775,641,519	
2. 수입보증료 (Guarantee Fees)	895,607,577		1,369,488,448	
3. 유가증권대여료 (Charge on Securities Lent)	0		0	
(3)유가증권평가 및 매매이익 (Gain on Valuation and Sales of Securities)		6,187,125,789		2,891,000,331
1. 당기손익-공정가치측정증권 관련 평가이익 (Gain on Fair value through P&L)	4,080,279,878		1,444,673,281	
2. 당기손익-공정가치측정증권 관련 매매익 (Gain on Sales of Fair value through P&L)	2,106,305,911		943,358,303	
3. 기타포괄손익-공정가치측정유가증권 관련 매매익 (Gain on Sales of Fair value through OCI)	540,000		502,968,748	
(4)기타금융부채관련수익 (Revenues on Other Financial Liabilities)		13,222,130,058		1,603,069,035
(5)외환거래이익 (Gain on Foreign Currency Transactions)		202,771,031,497		1,191,342,543,137
(6)신탁보수 (Trust Fees and Commissions Received from Trust Account)		2,298,431,596		1,854,194,694
(7)배당금수익 (Gain on Dividends)		0		0
(8)기타영업수익 (Other Operating Income)		1,207,361,199,519		5,731,721,127,428
1. 파생상품 관련이익 (Gain on Derivative Transactions)	1,202,814,984,293		5,728,100,196,998	
2. 공정가액 위험회피대상 관련이익 (Gain on Fair Value Hedged Items)	1,621,854,499		2,714,023,900	
3. 대손충당금환입액 (Reversal of Allowance for Credit Losses)	2,117,268,745		355,105,074	
4. 지급보증충당금환입액 (Reversal of Allowance for Acceptance and Guarantees Losses)	10,520,243		521,469,604	
5. 미사용약정충당금환입액 (Reversal of Allowance for Undrawn Commitment)	795,465,664		58,843	
6. 기타충당금환입액 (Reversal of Other Allowance)	0		0	
7. 대출채권매매익 (Gain on Disposal(or Acquisition) of Loans)	1,106,075		30,273,009	
II. 비용합계 (Total Expenses)		1,453,472,393,436		6,956,614,983,500
(1)이자비용 (Interest Expenses)		19,286,814,656		20,819,545,096
1. 예수부채이자 (Interest on Deposits)	8,305,386,728		6,240,996,059	
2. 차입부채이자 (Interest on Borrowings)	1,196,476,896		2,607,875,834	
3. 본지점계정(부채)이자 (Interest on Due to Head Office and Branches)	6,986,966,792		10,143,310,288	
4. 외환지급이자 (Interest Paid on Foreign Transaction)	229,825,186		407,871,922	
5. 기타원화지급이자 (Interest paid on Others in Won)	51,539,387		63,468,191	
6. 신탁계정차이자 (Interest on Borrowings from Trust Account)	2,516,619,667		1,356,022,802	
(2)수수료비용 (Commission Expenses)		1,446,000,441		1,342,243,612
1. 지급수수료 (Commissions Paid)	1,446,000,441		1,342,243,612	
(3)유가증권평가 및 매매손실 (Loss on Valuation and Sales of Securities)		24,881,563,475		27,393,445,940
1. 당기손익-공정가치측정증권 관련 평가손실 (Loss of Fair value through P&L)	22,784,326,022		26,830,531,450	
2. 당기손익-공정가치측정증권 관련 매매손 (Loss on sales of Fair value through P&L)	2,073,597,453		553,422,978	

3. 기타포괄손익-공정가치측정유가증권 관련 매매손 (Loss on Sales of Fair value through OCI)	23,640,000		9,491,511	
(4)대출채권평가 및 처분손실 (Loss on Valuation and Disposition of Loans)		765,629,340		0
1.대손상각비 (Bad Debt Expenses)	765,629,340		0	
(5)기타금융부채관련손실 (Expenses on Other Financial Liabilities)		4,824,478,372		14,094,873,064
(6)외환거래손실 (Loss on Foreign Currency Transactions)		164,334,463,857		1,047,314,293,579
(7)판매비와 일반관리비 (Selling and Administrative Expenses)		26,997,174,236		27,908,981,203
1.급여 (Salaries)	15,203,506,640		15,111,843,838	
2.퇴직급여 (Provision for Retirement and Severance Benefits)	1,947,726,222		2,018,698,755	
3.명예퇴직급여 (Retirement Allowance)	0		0	
4.복리후생비 (Other Employee Benefits)	976,144,893		935,452,678	
5.임차료 (Rent expenses)	280,078,036		377,420,493	
6.집대비 (Entertainment expenses)	204,567,157		197,074,792	
7.감가상각비 (Depreciation)	254,255,116		276,230,834	
8.무형자산상각비 (Amortization on Intangible Assets)	21,886,855		42,062,774	
9.세금과공과 (Taxes and Dues)	1,086,375,135		1,482,910,882	
10.광고선전비 (Advertising expenses)	28,820,000		30,353,839	
11.기타판매비와 일반관리비 (Other Selling and Administrative Expenses)	6,993,814,182		7,436,932,318	
(8)기타영업비용 (Other Operating Expenses)		1,210,936,269,059		5,817,741,601,007
1.파생상품관련비용 (Loss on Derivatives Transactions)	1,207,693,724,014		5,802,744,763,286	
2.공정가액 위험회피대상 관련손실 (Loss on Fair Value Hedged Items)	372,617,955		3,131,352,137	
3.지급보증충당금전입액 (Provision for Acceptances and Guarantees Losses)	0		0	
4.미사용약정충당금전입액 (Provision for Undrawn Commitment)	0		0	
5.기타충당부채전입액 (Contribution to Provision Liabilities)	0		8,734,075,518	
6.대출채권매각손 (Loss on Disposal(or Acquisition) of Loans)	0		0	
7.기금출연료 (Contribution to Fund)	745,789,090		1,182,534,066	
8.예금보험료 (Insurance Fees on Deposits)	2,124,138,000		1,948,876,000	
III. 영업이익 (Operating Income)		45,188,844,980		44,865,826,846
IV. 영업외수익 (Non-Operating Income)		308,259,191		295,707,725
1.유형자산매각이익 (Gain on Disposition of Tangible Assets)	0		0	
2.수입임대료 (Rental Fees Received)	280,316,310		273,781,990	
3.기타영업외수익 (Other Non-operating Income)	27,942,881		21,925,735	
V. 영업외비용 (Non-operating Expenses)		19,769,788		105,143,977
1.유형자산처분손실 (Loss on Disposition of Tangible Assets)	0		0	
2.특수채권추실비용 (Expenses on Collecting of Charge-Offs)	10,581,454		15,042,720	
3.비금융자산손상차손 (Non-financial assets Impairment Losses)	0		0	
4.기타영업외비용 (Other Non-Operating Expenses)	9,188,334		90,101,257	
VI. 법인세비용차감전순이익 (Income Before Income Tax Expense)		45,477,334,383		45,056,390,594
VII. 법인세비용 (Income Tax Expense)		11,005,514,921		10,903,646,523
VIII. 당기순이익 (Net Income)		34,471,819,463		34,152,744,071
(대손준비금 적립액) (Reserve for Credit Losses)		(-444,941,104)		(-8,051,346,179)
(대손준비금반영후 당기순이익) (Net Income after Reserve for Credit Losses)		(34,916,760,567)		(42,204,090,250)
IX. 당기타포괄손익 (Other comprehensive income(loss), net of income taxes)		1,942,133,186		3,495,641,904
X. 당기총포괄이익 (Total comprehensive income)		36,413,952,649		37,648,385,975